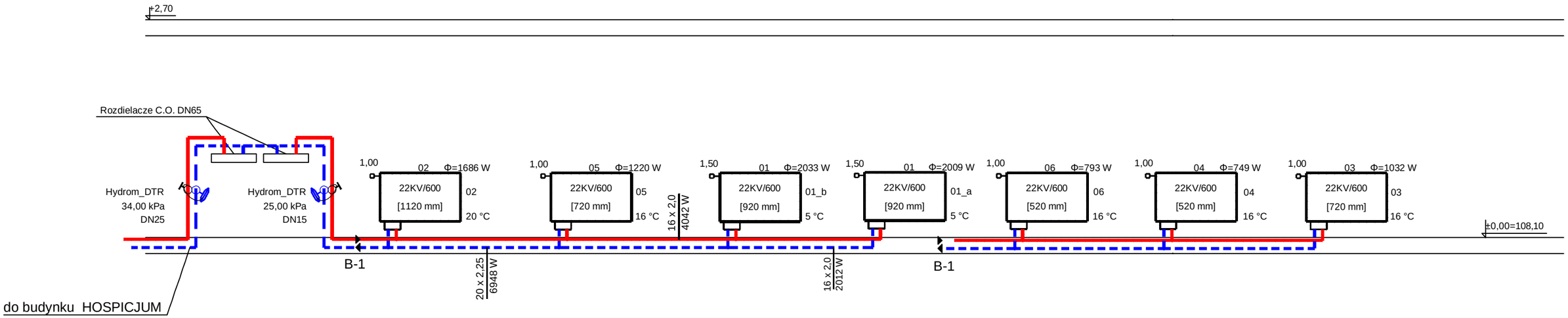

Biuro Usług Projektowych
Budownictwa Ogólnego

tel. (024) 253-70-23
tel. kom.0 507-157-949
e-mail: bigbud1@o2.pl

inż. Przemysław Rybczyński
99-300 Kutno
ul. Żeromskiego 2

Nazwa inwestycji:
BUDOWA HOSPICJUM W KUTNIE

Inwestor:
Stowarzyszenie Hospicjum Kutnowskie
Aleje ZHP 8, 99-300 Kutno

Lokalizacja inwestycji:
m. Kutno, obr. Raszew-Piaski, ul. Jastrzebia, nr dz. 741/37

Nazwa rys:
ROZWINIĘCIE INSTALACJI C.O. - BUDYNEK GARAŻU

Skala 1 : 50	Data: październik 2014r.	Nr rys. 16

Projektował:
mgr inż. M.Dzikowski
upr bud.: LOD/1487/POOS/10

Podpis: